

Autor:	Ing. arch. Kamil Švaříček, Ing. arch. Jindřich Janíček
Investor:	Obec Hodonice, Obecní 287, 671 25 Hodonice
Místo:	k. ú. Hodonice: p.č. 1981, 1982, 1983, 1984

Zpracovatel

**ARCHITEKT<sup>3</sup>**

Jana Palacha 4, 669 02 Znojmo

Zodp. projektant

Ing. arch. Kamil Švaříček

autorizovaný architekt, číslo autorizace ČKA 04109

Přímětická 69, 669 02 Znojmo

tel.: (+420) 731160025, e-mail: kamil.svaricek@post.cz

## STAVEBNÍ ÚPRAVY OBJEKTU ŠATEN, NAVAZUJÍCÍCH KOMUNIKACÍ A OPLOCENÍ NA TEN. KURTECH V HODONICÍCH

DOKUMENTACE PRO OHLÁŠENÍ STAVBY

Paré:

## OBSAH

A.	PRŮVODNÍ ZPRÁVA	
B.	SOUHRNNÁ TECHNICKÁ ZPRÁVA	
C.1	SITUACE ŠIRŠÍCH VZTAHŮ NA PODKLADĚ KATASTRÁLNÍ MAPY	1:1000
C.2	KOORDINAČNÍ SITUACE	1:250
SO.1	ÚPRAVA OBJEKTU ŠATEN	
SO.2	ZPEVNĚNÉ PLOCHY	
SO.3	OPLOCENÍ	
E.	DOKLADOVÁ ČÁST	

Autor:	Ing. arch. Kamil Švaříček, Ing. arch. Jindřich Janíček
Investor:	Obec Hodonice, Obecní 287, 671 25 Hodonice
Místo:	k. ú. Hodonice: p.č. 1981, 1982, 1983, 1984
Zpracovatel	<b>ARCHITEKTI<sup>3</sup></b> Jana Palacha 4, 669 02 Znojmo
Zodp. projektant	Ing. arch. Kamil Švaříček autorizovaný architekt, číslo autorizace ČKA 04109 Přímětická 69, 669 02 Znojmo tel.: (+420) 731160025, e-mail: kamil.svaricek@post.cz

## STAVEBNÍ ÚPRAVY OBJEKTU ŠATEN, NAVAZUJÍCÍCH KOMUNIKACÍ A OPLOCENÍ NA TEN. KURTECH V HODONICÍCH

### DOKUMENTACE PRO OHLÁŠENÍ STAVBY

Paré:

Objekt

Část **souhrnná**

Vypracoval :	Ing. arch. K. Švaříček	Datum:	05/2016
Příloha	<b>PRŮVODNÍ A SOUHRNNÁ TECHNICKÁ ZPRÁVA</b>	Počet formátů A4 :	
		Měřítko :	
		Číslo přílohy:	<b>A., B.</b>





Autor: Ing. arch. Kamil Švaříček, Ing. arch. Jindřich Janíček  
Investor: Obec Hodonice, Obecní 287, 671 25 Hodonice  
Místo: k. ú. Hodonice: p.č. 1981, 1982, 1983, 1984

Zpracovatel **ARCHITEKT<sup>3</sup>**  
Jana Palacha 4, 669 02 Znojmo

Zodp. projektant Ing. arch. Kamil Švaříček  
autorizovaný architekt, číslo autorizace ČKA 04109  
Přímětická 69, 669 02 Znojmo  
tel.: (+420) 731160025, e-mail: kamil.svaricek@post.cz

## STAVEBNÍ ÚPRAVY OBJEKTU ŠATEN, NAVAZUJÍCÍCH KOMUNIKACÍ A OPLOCENÍ NA TEN. KURTECH V HODONICÍCH

DOKUMENTACE PRO OHLÁŠENÍ STAVBY

Paré:

Objekt

Část **souhrnná**

Vypracoval: Ing. arch. K. Švaříček

Datum: 05/2016

Příloha **SITUACE ŠIRŠÍCH VZTAHŮ**

Počet formátů A4: 2

NA PODKLADU KATASTR. MAPY

Měřítko: 1:1000

Číslo přílohy: C.1



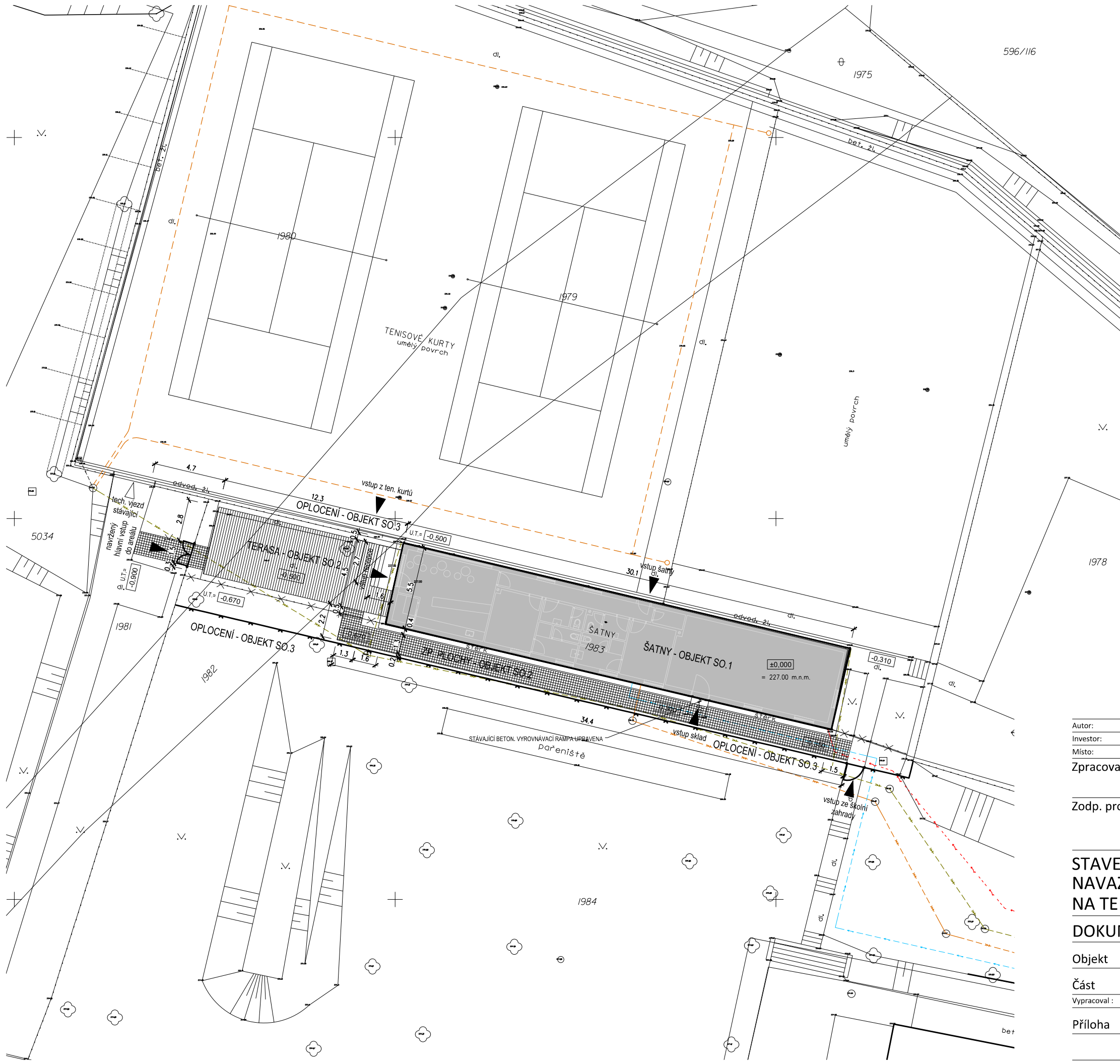

- LEGENDA
- řešený objekt
  - navržené zpevněné plochy - dřevěná terasa
  - navržené zpevněné plochy - betonová prvková dlažba
  - stávající oplocení
  - stávající oplocení rušené
  - navržené oplocení
  - stávající vodovod
  - stávající drenážní potrubí
  - stávající kanalizace splašková tlaková
  - stávající kanalizace dešťová
  - stávající elektrická vedení NN

Autor: Ing. arch. Kamil Švaříček, Ing. arch. Jindřich Janíček  
Investor: Obec Hodonice, Obecní 287, 671 25 Hodonice  
Místo: k. ú. Hodonice: p.č. 1981, 1982, 1983, 1984  
Zpracovatel: **ARCHITEKT13**  
Jana Palacha 4, 669 02 Znojmo  
Zodp. projektant: Ing. arch. Kamil Švaříček  
autorizovaný architekt, číslo autorizace ČKA 04109  
Přímětická 69, 669 02 Znojmo  
tel.: (+420) 731160025, e-mail: kamil.svaricek@post.cz

STAVEBNÍ ÚPRAVY OBJEKTU ŠATEN,  
NAVAZUJÍCÍCH KOMUNIKACÍ A OPLOCENÍ  
NA TEN. KURTECH V HODONICÍCH  
DOKUMENTACE PRO OHLÁŠENÍ STAVBY  
Objekt  
Část **souhrnná**  
Vypracoval: Ing. arch. K. Švaříček  
Datum: 05/2016  
Počet formátů A4: 2  
Měřítko: 1:250  
Číslo přílohy: **C.2**

**OBSAH**

D.1.1.a	TECHNICKÁ ZPRÁVA	
D.1.1.b.1.1	STÁVAJÍCÍ STAV - PŮDORYS, ŘEZ A-A	1:50
D.1.1.b.1.2	STÁVAJÍCÍ STAV - POHLEDY	1:100
D.1.1.b.2.1	NAVRŽENÝ STAV - PŮDORYS, ŘEZ A-A	1:50
D.1.1.b.2.2	NAVRŽENÝ STAV - POHLEDY	1:100

---

Autor: Ing. arch. Kamil Švaříček, Ing. arch. Jindřich Janíček

Investor: Obec Hodonice, Obecní 287, 671 25 Hodonice

Místo: k. ú. Hodonice: p.č. 1981, 1982, 1983, 1984

Zpracovatel

**ARCHITEKT<sup>3</sup>**

Jana Palacha 4, 669 02 Znojmo

---

Zodp. projektant Ing. arch. Kamil Švaříček  
autorizovaný architekt, číslo autorizace ČKA 04109  
Přímětická 69, 669 02 Znojmo  
tel.: (+420) 731160025, e-mail: kamil.svaricek@post.cz

---

## STAVEBNÍ ÚPRAVY OBJEKTU ŠATEN, NAVAZUJÍCÍCH KOMUNIKACÍ A OPLOCENÍ NA TEN. KURTECH V HODONICÍCH

---

### DOKUMENTACE PRO OHLÁŠENÍ STAVBY

Paré:

---

Objekt **SO.1 - ÚPRAVA OBJEKTU ŠATEN**

Část **stavebně architektonická**

---

Vypracoval : Ing. arch. K. Švaříček

Datum: 05/2016

Příloha

Počet formátů A4 :

Měřítko :

Číslo přílohy:

**D.1.1**

Autor:	Ing. arch. Kamil Švaříček, Ing. arch. Jindřich Janíček
Investor:	Obec Hodonice, Obecní 287, 671 25 Hodonice
Místo:	k. ú. Hodonice: p.č. 1981, 1982, 1983, 1984
Zpracovatel	<b>ARCHITEKT<sup>3</sup></b> Jana Palacha 4, 669 02 Znojmo
Zodp. projektant	Ing. arch. Kamil Švaříček autorizovaný architekt, číslo autorizace ČKA 04109 Přímětická 69, 669 02 Znojmo tel.: (+420) 731160025, e-mail: kamil.svaricek@post.cz

## STAVEBNÍ ÚPRAVY OBJEKTU ŠATEN, NAVAZUJÍCÍCH KOMUNIKACÍ A OPLOCENÍ NA TEN. KURTECH V HODONICÍCH

### DOKUMENTACE PRO OHLÁŠENÍ STAVBY

Paré:

Objekt **SO.1 - ÚPRAVA OBJEKTU ŠATEN**

Část **stavebně architektonická**

Vypracoval :	Ing. arch. K. Švaříček	Datum:	05/2016
Příloha	TECHNICKÁ ZPRÁVA	Počet formátů A4 :	
		Měřítko :	
		Číslo přílohy:	D.1.1.a



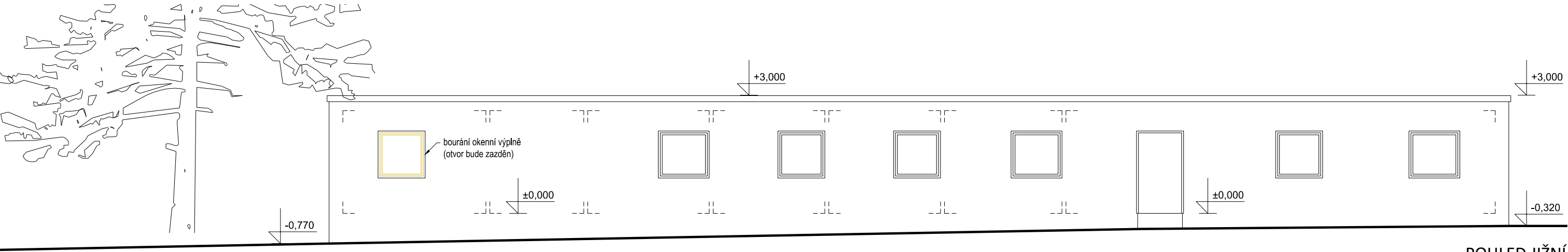

POHLED JIŽNÍ

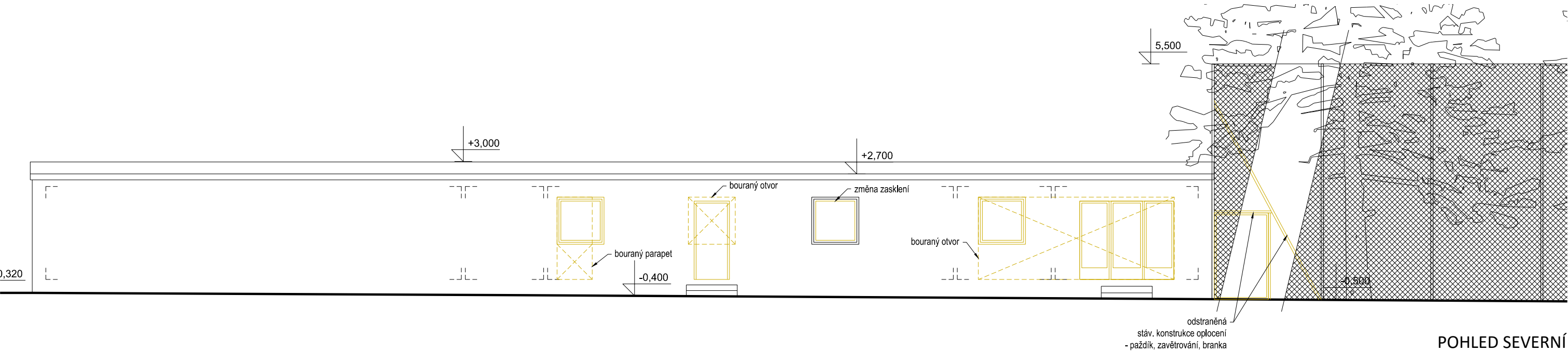

POHLED SEVERNÍ

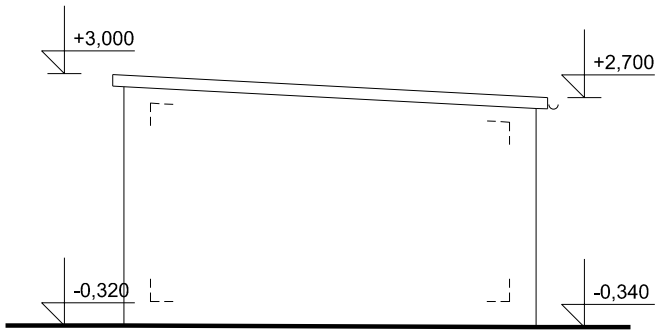

POHLED VÝCHODNÍ

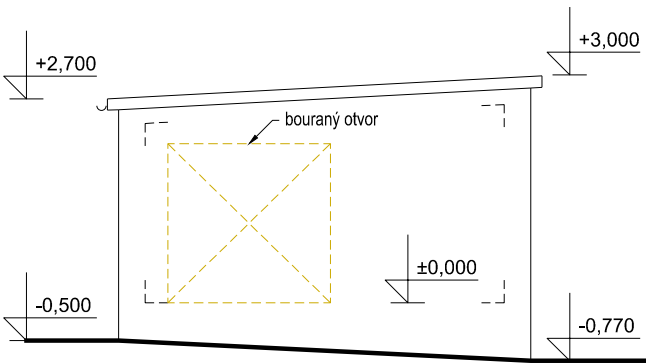

POHLED ZÁPADNÍ

Pozn.: Veškeré rozměry je nutno ověřit dle skutečnosti!!

Souřadný systém S-JTSK

Autor:	Ing. arch. Kamil Švaříček, Ing. arch. Jindřich Janíček
Investor:	Obec Hodonice, Obecní 287, 671 25 Hodonice
Místo:	k. ú. Hodonice: p.č. 1981, 1982, 1983, 1984

Zpracovatel

**ARCHITEKT<sup>3</sup>**

Jana Palacha 4, 669 02 Znojmo

Zodp. projektant

Ing. arch. Kamil Švaříček

autorizovaný architekt, číslo autorizace ČKA 04109

Přímětická 69, 669 02 Znojmo

tel.: (+420) 731160025, e-mail: kamil.svaricek@post.cz

## STAVEBNÍ ÚPRAVY OBJEKTU ŠATEN, NAVAZUJÍCÍCH KOMUNIKACÍ A OPLOCENÍ NA TEN. KURTECH V HODONICÍCH

### DOKUMENTACE PRO OHLÁŠENÍ STAVBY

Paré:

Objekt SO.1 - ÚPRAVA OBJEKTU ŠATEN

Část stavebně architektonická

Vypracoval : Ing. arch. K. Švaříček

Datum: 05/2016

Příloha STÁVAJÍCÍ STAV

Počet formátů A4 : 2

Měřítko : 1:100

POHLEDY

Číslo přílohy: D.1.1.b.1.2



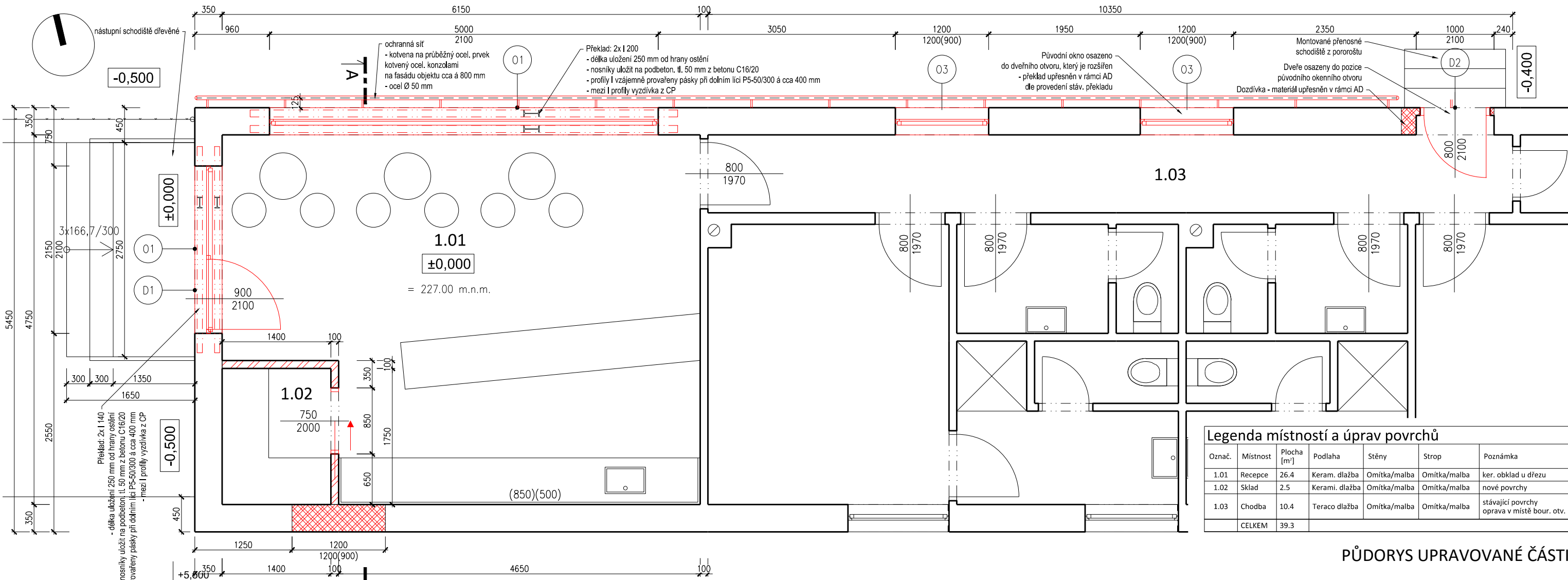

Legenda místností a úprav povrchů						
Označ.	Místnost	Plocha [m²]	Podlaha	Stěny	Strop	Poznámka
1.01	Recepce	26.4	Keram. dlažba	Omítka/malba	Omítka/malba	ker. obklad u dřezu
1.02	Sklad	2.5	Keram. dlažba	Omítka/malba	Omítka/malba	nové povrchy
1.03	Chodba	10.4	Teraco dlažba	Omítka/malba	Omítka/malba	stávající povrchy oprava v místě bour. otv.
CELKEM		39.3				

PŮDORYS UPRAVOVANÉ ČÁSTI

SCHÉMA OBJEKTU  
S VYZNAČENÍM  
UPRAVOVANÉ ČÁSTI

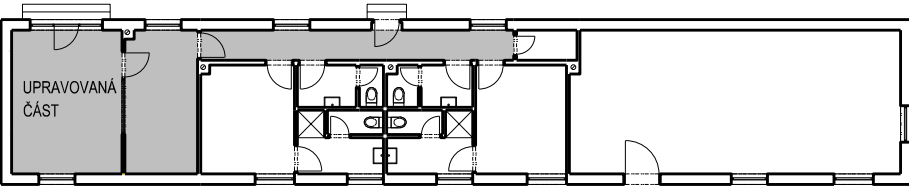

Souřadný systém S-JTSK

Autor:	Ing. arch. Kamil Švaříček, Ing. arch. Jindřich Janíček
Investor:	Obec Hodonice, Obecní 287, 671 25 Hodonice
Místo:	k. ú. Hodonice: p.č. 1981, 1982, 1983, 1984

Zpracovatel  
**ARCHITEKT13**  
Jana Palacha 4, 669 02 Znojmo

Zodp. projektant  
Ing. arch. Kamil Švaříček  
autorizovaný architekt, číslo autorizace ČKA 04109  
Přímětická 69, 669 02 Znojmo  
tel.: (+420) 731160025, e-mail: kamil.svaricek@post.cz

## STAVEBNÍ ÚPRAVY OBJEKTU ŠATEN, NAVAZUJÍCÍCH KOMUNIKACÍ A OPLOCENÍ NA TEN. KURTECH V HODONICÍCH

### DOKUMENTACE PRO OHLÁŠENÍ STAVBY

Objekt **SO.1 - ÚPRAVA OBJEKTU ŠATEN**

Část **stavebně architektonická**

Vypracoval : Ing. arch. K. Švaříček

Příloha **NAVRŽENÝ STAV**

**PŮDORYS, ŘEZ A-A**

Paré:

Datum: 05/2016

Počet formátů A4 : 2

Měřítko : 1:50

Číslo přílohy: **D.1.1.b.2.1**

ŘEZ A-A

Pozn.: Veškeré rozměry je nutno ověřit dle skutečnosti!!

Pozn.: Okenní výplně orientované směrem k hrací ploše tenisových kurtů budou zaskleny dvojsklem s venkovním sklem kaleným tl. min. 6 mm nebo lepeným 442 (2 skla tl. 4 mm se 2 bezp. foliemi)

\*Pozn.: Ocel. konstrukce pro vynesení pletiva nad střešním pláštěm a její kotvení bude upřesněna autorizovaným statikem během provádění stavby na základě zjištění skutečného provedení střešního souvrství.

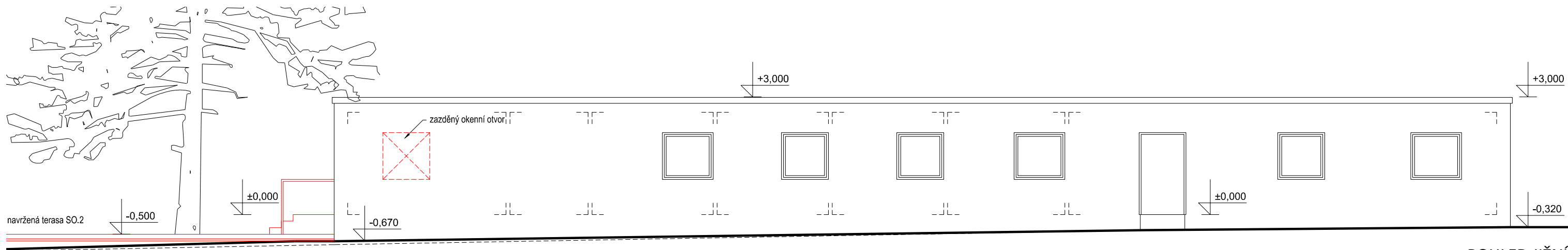

POHLED JIŽNÍ

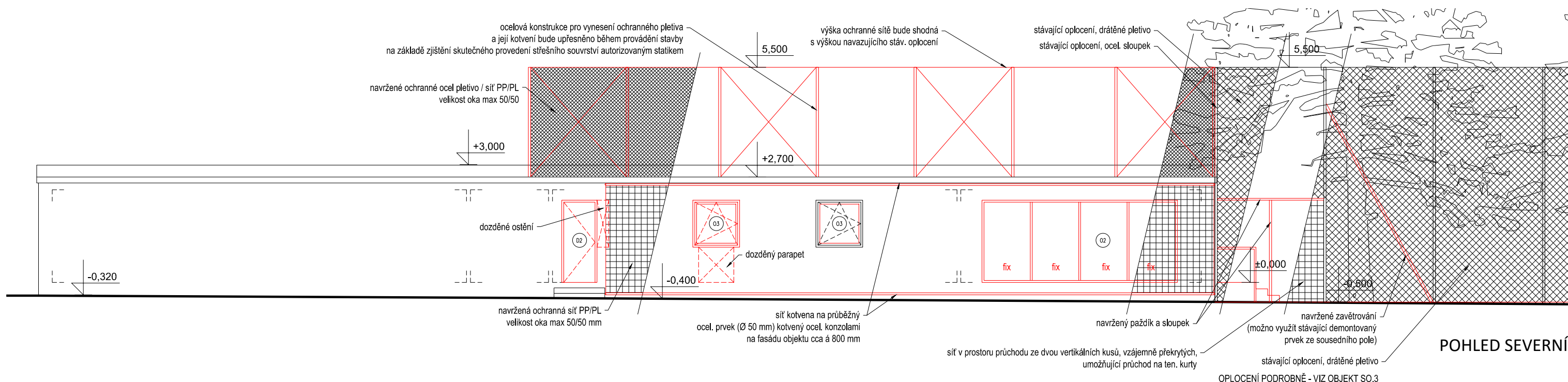

POHLED SEVERNÍ

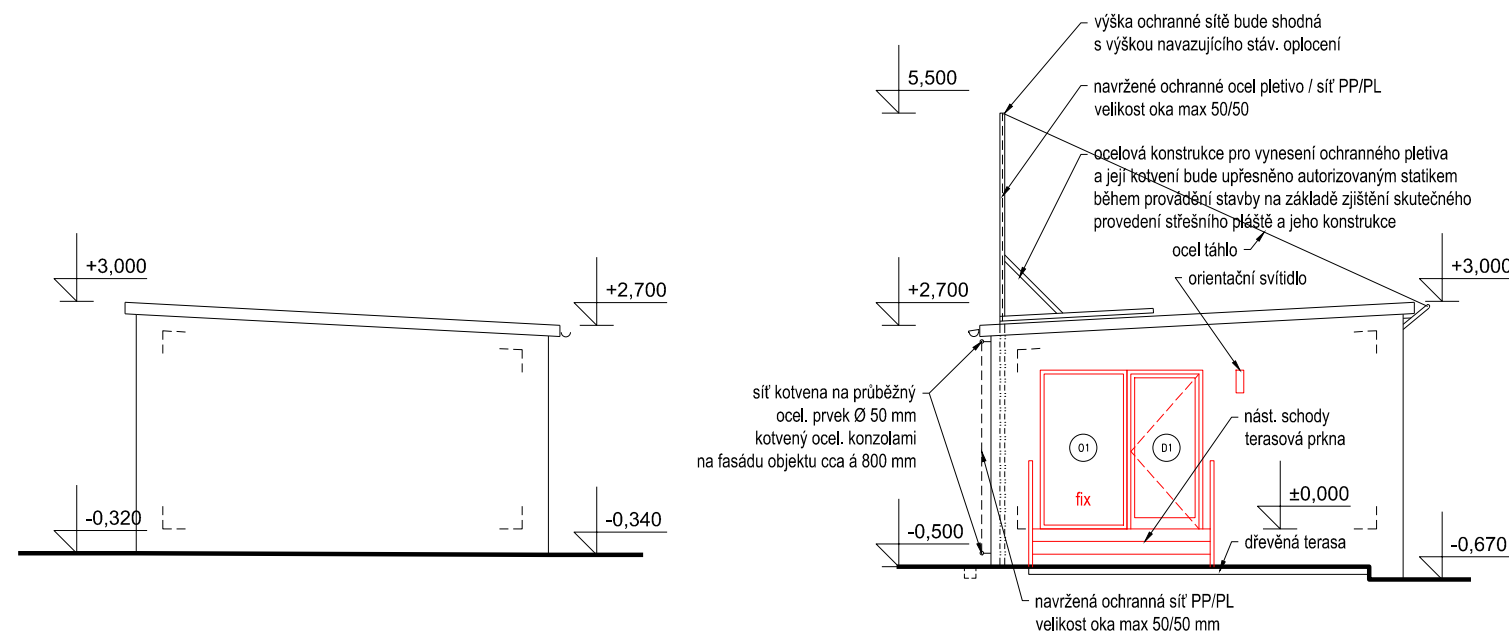

POHLED VÝCHODNÍ

POHLED ZÁPADNÍ

Pozn.: Veškeré rozměry je nutno ověřit dle skutečnosti!!

Pozn.: Okenní výplně orientované směrem k hrací ploše tenisových kurtů budou zaskleny dvojsklem s venkovním sklem kaleným tl. min. 6 mm nebo lepeným 442 (2 skla tl. 4 mm se 2 bezp. foliemi)

Pozn.: Veškeré ocelové prvky budou žár. zinkovány.

#### Souřadný systém S-JTSK

Autor:	Ing. arch. Kamil Švaříček, Ing. arch. Jindřich Janíček
Investor:	Obec Hodonice, Obecní 287, 671 25 Hodonice
Místo:	k. ú. Hodonice: p.č. 1981, 1982, 1983, 1984
Zpracovatel	<b>ARCHITEKT<sup>13</sup></b> Jana Palacha 4, 669 02 Znojmo
Zodp. projektant	Ing. arch. Kamil Švaříček autorizovaný architekt, číslo autorizace ČKA 04109 Přímětická 69, 669 02 Znojmo tel.: (+420) 731160025, e-mail: kamil.svaricek@post.cz

## STAVEBNÍ ÚPRAVY OBJEKTU ŠATEN, NAVAŽUJÍCÍCH KOMUNIKACÍ A OPLOCENÍ NA TEN. KURTECH V HODONICÍCH

### DOKUMENTACE PRO OHLÁŠENÍ STAVBY

Objekt **SO.1 - ÚPRAVA OBJEKTU ŠATEN**

Část **stavebně architektonická**

Vypracoval : Ing. arch. K. Švaříček

Příloha **NAVRŽENÝ STAV**

**POHLEDY**

Paré:

Datum: 05/2016

Počet formátů A4 : 2

Měřítko : 1:100

Číslo přílohy: **D.1.1.b.2.2**

**OBSAH**

D.1.1.a	TECHNICKÁ ZPRÁVA	
D.1.1.b.1	CELKOVÝ PŮDORYS KOMUNIKACÍ, SCHÉM. ŘEZ C-C	1:150/10
D.1.1.b.2	DÍLČÍ PŮDORYS KOMUNIKACÍ, TERASA	1:50
D.1.1.b.3	ŘEZ D-D	1:10
D.1.1.b.4	ŘEZ POHLED E-E	1:10

---

Autor: Ing. arch. Kamil Švaříček, Ing. arch. Jindřich Janíček

Investor: Obec Hodonice, Obecní 287, 671 25 Hodonice

Místo: k. ú. Hodonice: p.č. 1981, 1982, 1983, 1984

Zpracovatel

**ARCHITEKT<sup>3</sup>**

Jana Palacha 4, 669 02 Znojmo

Zodp. projektant Ing. arch. Kamil Švaříček

autorizovaný architekt, číslo autorizace ČKA 04109

Přímětická 69, 669 02 Znojmo

tel.: (+420) 731160025, e-mail: kamil.svaricek@post.cz

---

## STAVEBNÍ ÚPRAVY OBJEKTU ŠATEN, NAVAZUJÍCÍCH KOMUNIKACÍ A OPLOCENÍ NA TEN. KURTECH V HODONICÍCH

---

### DOKUMENTACE PRO OHLÁŠENÍ STAVBY

Paré:

Objekt **SO.2 - ZPEVNĚNÉ PLOCHY**

Část **stavebně architektonická**

Vypracoval : Ing. arch. K. Švaříček

Datum: 05/2016

Příloha

Počet formátů A4 :

Měřítko :

Číslo přílohy:

**D.1.1**



Autor:	Ing. arch. Kamil Švaříček, Ing. arch. Jindřich Janíček
Investor:	Obec Hodonice, Obecní 287, 671 25 Hodonice
Místo:	k. ú. Hodonice: p.č. 1981, 1982, 1983, 1984
Zpracovatel	<b>ARCHITEKT<sup>3</sup></b> Jana Palacha 4, 669 02 Znojmo
Zodp. projektant	Ing. arch. Kamil Švaříček autorizovaný architekt, číslo autorizace ČKA 04109 Přímětická 69, 669 02 Znojmo tel.: (+420) 731160025, e-mail: kamil.svaricek@post.cz

## STAVEBNÍ ÚPRAVY OBJEKTU ŠATEN, NAVAZUJÍCÍCH KOMUNIKACÍ A OPLOCENÍ NA TEN. KURTECH V HODONICÍCH

### DOKUMENTACE PRO OHLÁŠENÍ STAVBY

Paré:

Objekt **SO.2 - ZPEVNĚNÉ PLOCHY**

Část **stavebně architektonická**

Vypracoval :	Ing. arch. K. Švaříček	Datum:	05/2016
Příloha	TECHNICKÁ ZPRÁVA	Počet formátů A4 :	
		Měřítko :	
		Číslo přílohy:	D.1.1.a

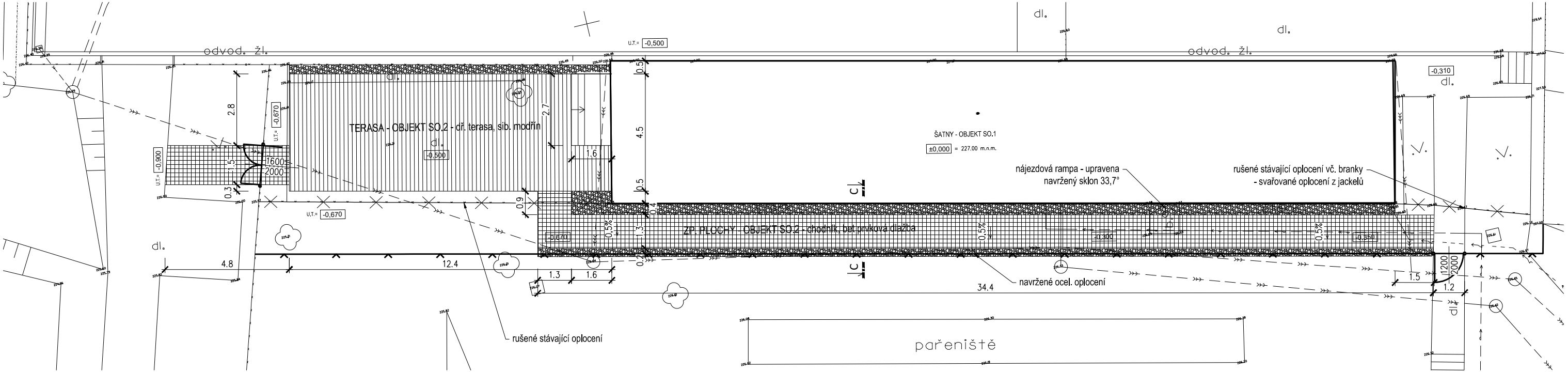

CELKOVÝ PŮDORYS KOMUNIKACÍ, m 1:150

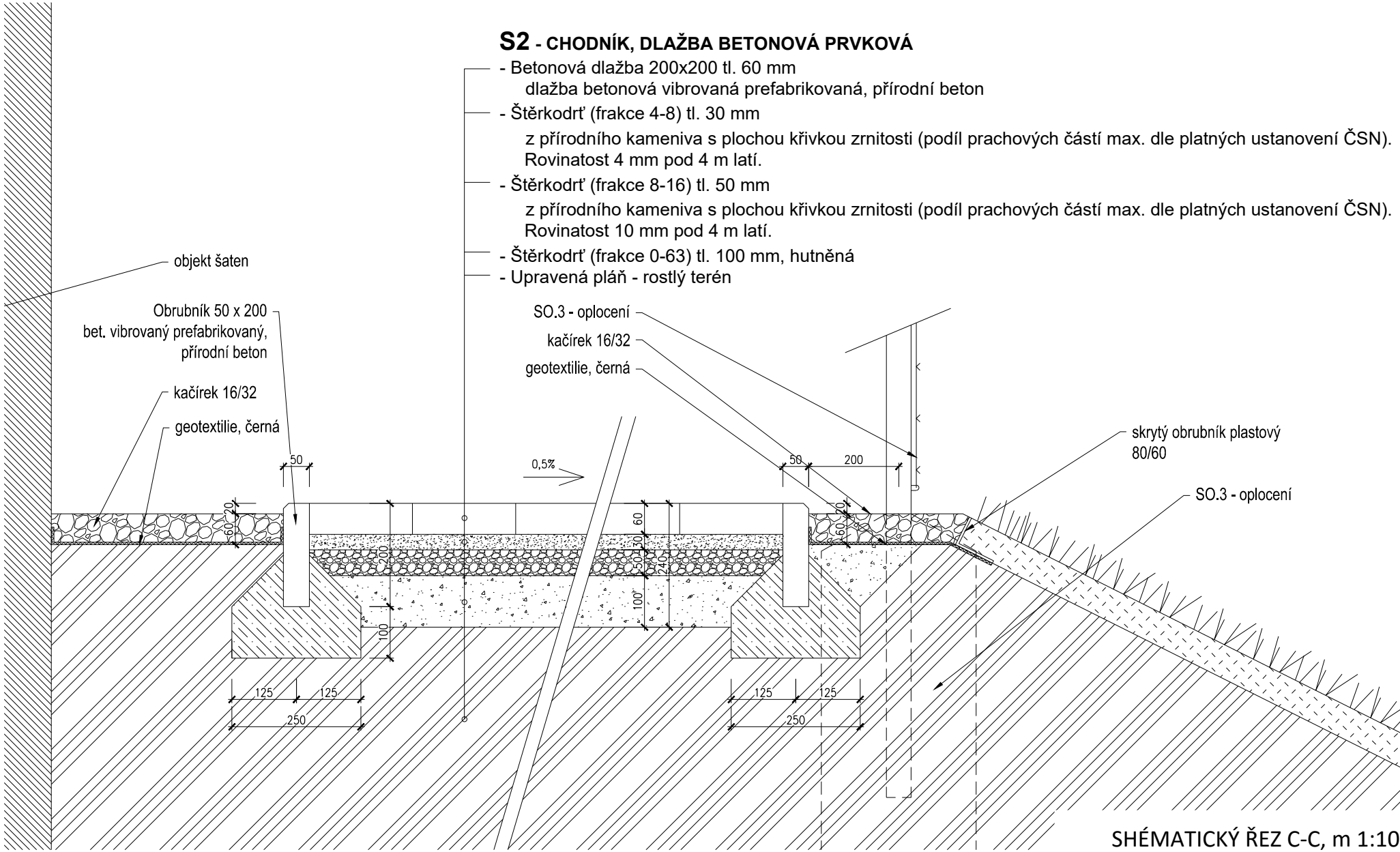
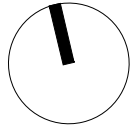

**S2 - CHODNÍK, DLAŽBA BETONOVÁ PRVKOVÁ**

- Betonová dlažba 200x200 tl. 60 mm  
dlažba betonová vibrovaná prefabrikovaná, přírodní beton
- Štěrkodrt' (frakce 4-8) tl. 30 mm  
z přírodního kameniva s plochou křivkou zrnitosti (podíl prachových částí max. dle platných ustanovení ČSN).  
Rovinatost 4 mm pod 4 m latí.
- Štěrkodrt' (frakce 8-16) tl. 50 mm  
z přírodního kameniva s plochou křivkou zrnitosti (podíl prachových částí max. dle platných ustanovení ČSN).  
Rovinatost 10 mm pod 4 m latí.
- Štěrkodrt' (frakce 0-63) tl. 100 mm, hutněná
- Upravená pláň - rostlý terén

Pozn.: Veškeré rozměry je nutno ověřit dle skutečnosti!!

Autor:	Ing. arch. Kamil Švaříček, Ing. arch. Jindřich Janíček
Investor:	Obec Hodonice, Obecní 287, 671 25 Hodonice
Místo:	k. ú. Hodonice: p.č. 1981, 1982, 1983, 1984

Zpracovatel



Zodp. projektant

Ing. arch. Kamil Švaříček  
autorizovaný architekt, číslo autorizace ČKA 04109  
Přímětická 69, 669 02 Znojmo  
tel.: (+420) 731160025, e-mail: kamil.svaricek@post.cz

**STAVEBNÍ ÚPRAVY OBJEKTU ŠATEN,  
NAVAZUJÍCÍCH KOMUNIKACÍ A OPLOCENÍ  
NA TEN. KURTECH V HODONICÍCH**

**DOKUMENTACE PRO OHLÁŠENÍ STAVBY**

Objekt **SO.2 - ZPEVNĚNÉ PLOCHY**

Část **stavebně architektonická**

Vypracoval: Ing. arch. K. Švaříček

Paré:

Příloha **CELKOVÝ PŮDORYS KOMUNIKACÍ**

**SCHÉMATICKÝ ŘEZ C-C**

Datum: 05/2016

Počet formátů A4: 2

Měřítko: 1:150/10

Číslo přílohy: **D.1.1.b.1**

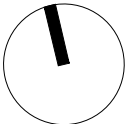

Autor:	Ing. arch. Kamil Švartíček, Ing. arch. Jindřich Janíček
Investor:	Obec Hodonice, Obecní 287, 671 25 Hodonice
Místo:	k. ú. Hodonice: p.č. 1981, 1982, 1983, 1984

ARCHITEKTI<sup>3</sup>

**Ing. arch. Kamil Švaříček**  
 autorizovaný architekt, číslo autorizace ČKA 04109  
 Přímětická 69, 669 02 Znojmo  
 tel.: (+420) 731160025, e-mail: kamil.svaricek@post.cz

# DOKUMENTACE PRO OHLÁŠENÍ STAVBY

Část      stavebně architektonická

---

Paré:

Datum:	05/2016
Počet formátů A4 :	2
Měřítko :	1:50
Číslo přílohy:	D 11 b 2

D.1.1.b.2



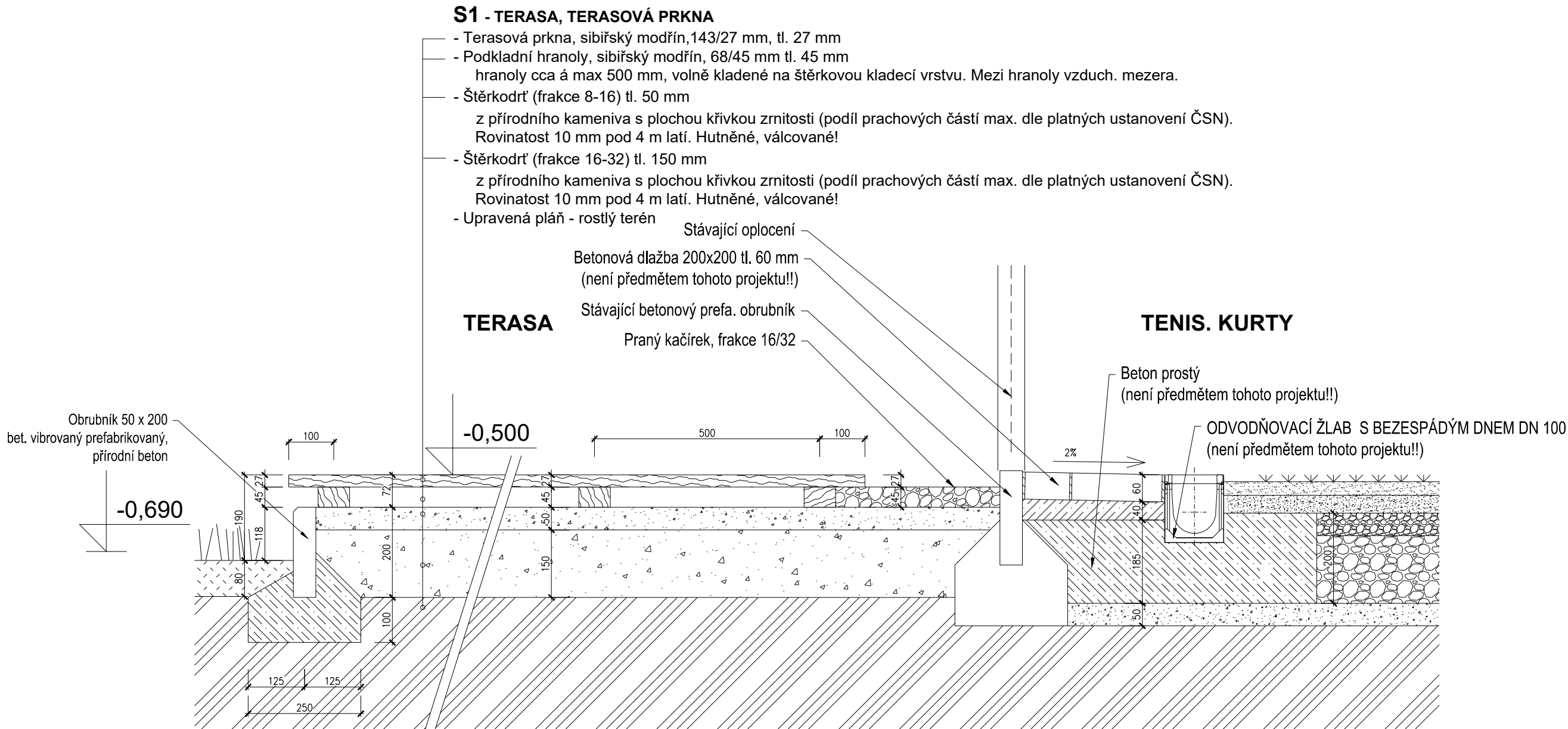

Pozn.: Veškeré rozměry je nutno ověřit dle skutečnosti!!

Autor:	Ing. arch. Kamil Švaříček, Ing. arch. Jindřich Janíček
Investor:	Obec Hodonice, Obecní 287, 671 25 Hodonice
Místo:	k. ú. Hodonice: p.č. 1981, 1982, 1983, 1984

Zpracovatel



Jana Palacha 4, 669 02 Znojmo

Zodp. projektant

Ing. arch. Kamil Švaříček  
autorizovaný architekt, číslo autorizace ČKA 04109  
Přímětická 69, 669 02 Znojmo  
tel.: (+420) 731160025, e-mail: kamil.svaricek@post.cz

## STAVEBNÍ ÚPRAVY OBJEKTU ŠATEN, NAVAZUJÍCÍCH KOMUNIKACÍ A OPLOCENÍ NA TEN. KURTECH V HODONICÍCH

### DOKUMENTACE PRO OHLÁŠENÍ STAVBY

Paré:

Objekt SO.2 - ZPEVNĚNÉ PLOCHY

Část stavebně architektonická

Vypracoval :	Ing. arch. K. Švaříček	Datum:	05/2016
Příloha	ŘEZ D-D	Počet formátů A4 :	2
		Měřítko :	1:10
		Číslo přílohy:	D.1.1.b.3

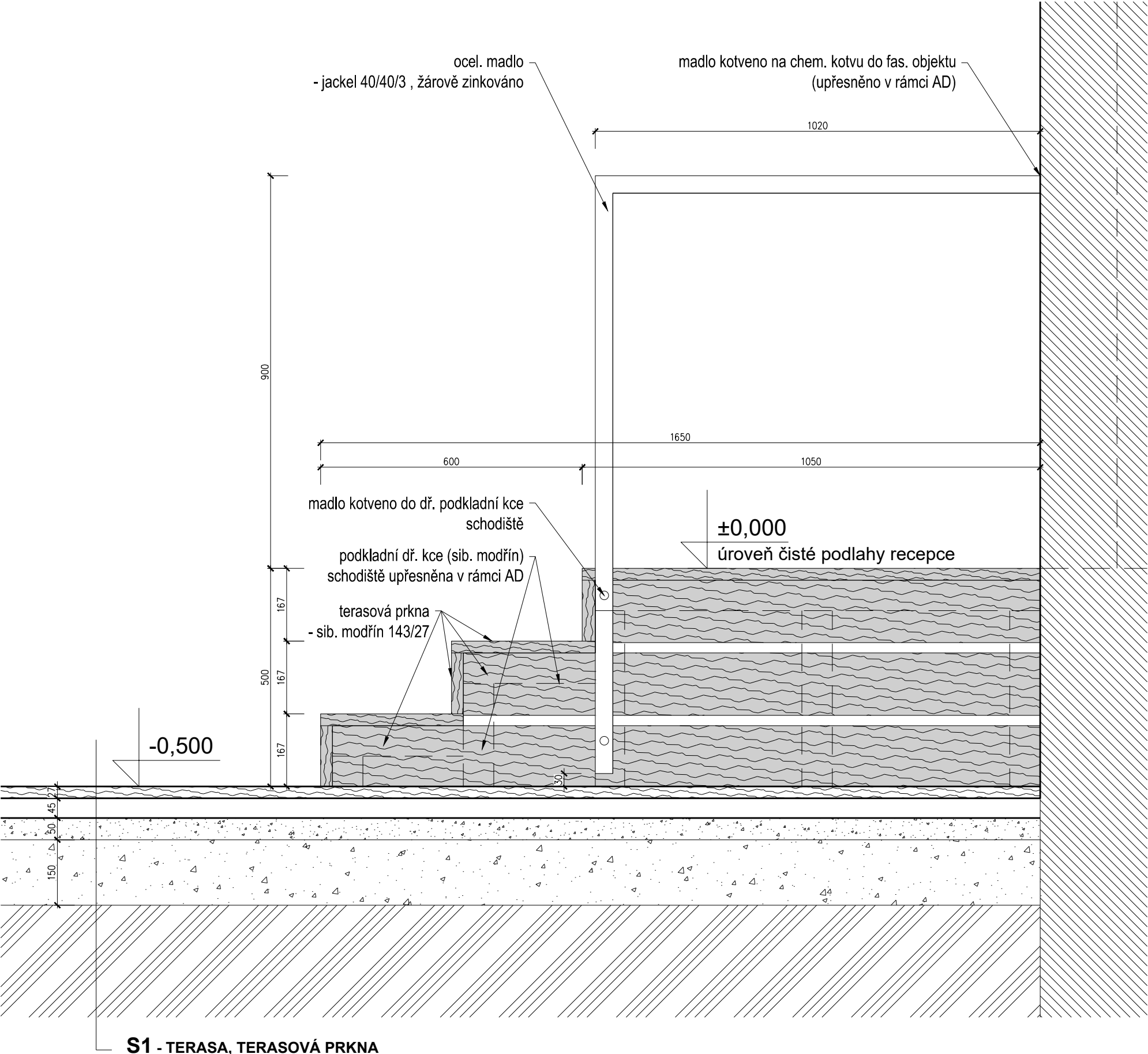

**S1 - TERASA, TERASOVÁ PRKNA**  
(skladbu viz podrobně řez D-D)

Pozn.: Veškeré rozměry je nutno ověřit dle skutečnosti!!

Autor:	Ing. arch. Kamil Švaříček, Ing. arch. Jindřich Janíček
Investor:	Obec Hodonice, Obecní 287, 671 25 Hodonice
Místo:	k. ú. Hodonice: p.č. 1981, 1982, 1983, 1984

Zpracovatel  
**ARCHITEKT<sup>3</sup>**  
Jana Palacha 4, 669 02 Znojmo

Zodp. projektant  
Ing. arch. Kamil Švaříček  
autorizovaný architekt, číslo autorizace ČKA 04109  
Přímětická 69, 669 02 Znojmo  
tel.: (+420) 731160025, e-mail: kamil.svaricek@post.cz

**STAVEBNÍ ÚPRAVY OBJEKTU ŠATEN,  
NAVAZUJÍCÍCH KOMUNIKACÍ A OPLOCENÍ  
NA TEN. KURTECH V HODONICÍCH**

**DOKUMENTACE PRO OHLÁŠENÍ STAVBY**

Paré:

Objekt **SO.2 - ZPEVNĚNÉ PLOCHY**

Část **stavebně architektonická**

Vypracoval :	Ing. arch. K. Švaříček	Datum:	05/2016
Počet formátů A4 :	2	Měřítko :	1:10
Příloha	ŘEZOPOHLED E-E	Číslo přílohy:	D.1.1.b.4

OBSAH  
D.1.1.a  
D.1.1.b.1  
D.1.1.b.2

TECHNICKÁ ZPRÁVA  
PŮDORYS OPLOCENÍ, SCHÉM. ŘEZ B-B  
ČÁST OPLOCENÍ 2 - SCHÉMATICKÝ POHLED

1:150/10  
1:50

Autor: Ing. arch. Kamil Švaříček, Ing. arch. Jindřich Janíček  
Investor: Obec Hodonice, Obecní 287, 671 25 Hodonice  
Místo: k. ú. Hodonice: p.č. 1981, 1982, 1983, 1984

Zpracovatel

**ARCHITEKT<sup>3</sup>**  
Jana Palacha 4, 669 02 Znojmo

Zodp. projektant Ing. arch. Kamil Švaříček  
autorizovaný architekt, číslo autorizace ČKA 04109  
Přímětická 69, 669 02 Znojmo  
tel.: (+420) 731160025, e-mail: kamil.svaricek@post.cz

## STAVEBNÍ ÚPRAVY OBJEKTU ŠATEN, NAVAZUJÍCÍCH KOMUNIKACÍ A OPLOCENÍ NA TEN. KURTECH V HODONICÍCH

DOKUMENTACE PRO OHLÁŠENÍ STAVBY

Paré:

Objekt SO.3 - OPLOCENÍ

Část stavebně architektonická

Vypracoval: Ing. arch. K. Švaříček

Datum: 05/2016

Příloha

Počet formátů A4 :

Měřítko :

Číslo přílohy:

D.1.1



Autor:	Ing. arch. Kamil Švaříček, Ing. arch. Jindřich Janíček
Investor:	Obec Hodonice, Obecní 287, 671 25 Hodonice
Místo:	k. ú. Hodonice: p.č. 1981, 1982, 1983, 1984
Zpracovatel	<b>ARCHITEKT<sup>3</sup></b> Jana Palacha 4, 669 02 Znojmo
Zodp. projektant	Ing. arch. Kamil Švaříček autorizovaný architekt, číslo autorizace ČKA 04109 Přímětická 69, 669 02 Znojmo tel.: (+420) 731160025, e-mail: kamil.svaricek@post.cz

## STAVEBNÍ ÚPRAVY OBJEKTU ŠATEN, NAVAZUJÍCÍCH KOMUNIKACÍ A OPLOCENÍ NA TEN. KURTECH V HODONICÍCH

### DOKUMENTACE PRO OHLÁŠENÍ STAVBY

Paré:

Objekt **SO.3 - OPLOCENÍ**

Část **stavebně architektonická**

Vypracoval :	Ing. arch. K. Švaříček	Datum:	05/2016
Příloha	TECHNICKÁ ZPRÁVA	Počet formátů A4 :	
		Měřítko :	
		Číslo přílohy:	D.1.1.a

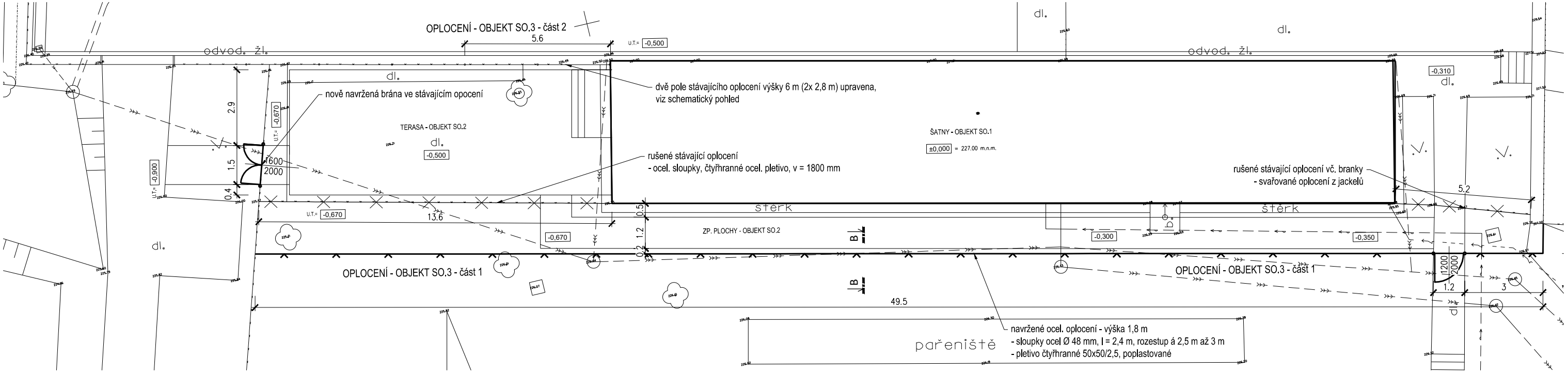

PŮDORYS OPLOCENÍ, m 1:150

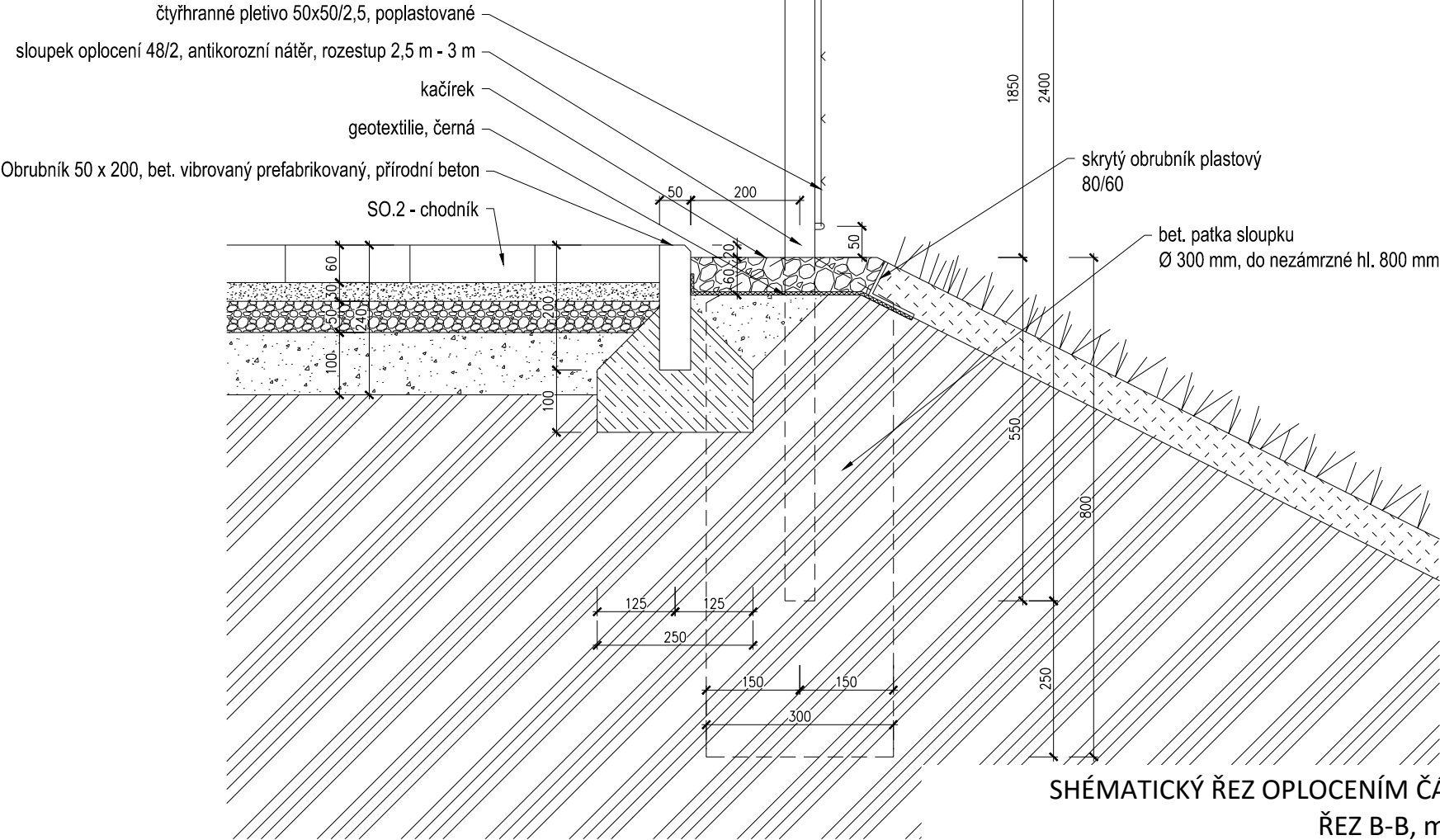
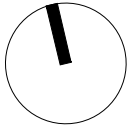

Pozn.: Veškeré rozměry je nutno ověřit dle skutečnosti!!  
Pozn.: Provedení oplocení, včetně brány a branky, bude upřesněno na základě možností dodavatele v rámci AD.

Autor:	Ing. arch. Kamil Švaříček, Ing. arch. Jindřich Janíček
Investor:	Obec Hodonice, Obecní 287, 671 25 Hodonice
Místo:	k. ú. Hodonice: p.č. 1981, 1982, 1983, 1984

Zpracovatel  
**ARCHITEKT<sup>3</sup>**  
Jana Palacha 4, 669 02 Znojmo

Zodp. projektant Ing. arch. Kamil Švaříček  
autorizovaný architekt, číslo autorizace ČKA 04109  
Přímětická 69, 669 02 Znojmo  
tel.: (+420) 731160025, e-mail: kamil.svaricek@post.cz

## STAVEBNÍ ÚPRAVY OBJEKTU ŠATEN, NAVAZUJÍCÍCH KOMUNIKACÍ A OPLOCENÍ NA TEN. KURTECH V HODONICÍCH

### DOKUMENTACE PRO OHLÁŠENÍ STAVBY

Objekt SO.3 - OPLOCENÍ

Část stavebně architektonická

Vypracoval : Ing. arch. K. Švaříček

Příloha PŮDORYS OPLOCENÍ

SCHÉMATICKÝ ŘEZ B-B

Paré:

Datum: 05/2016

Počet formátů A4 : 2

Měřítko : 1:150/10

Číslo přílohy: D.1.1.b.1

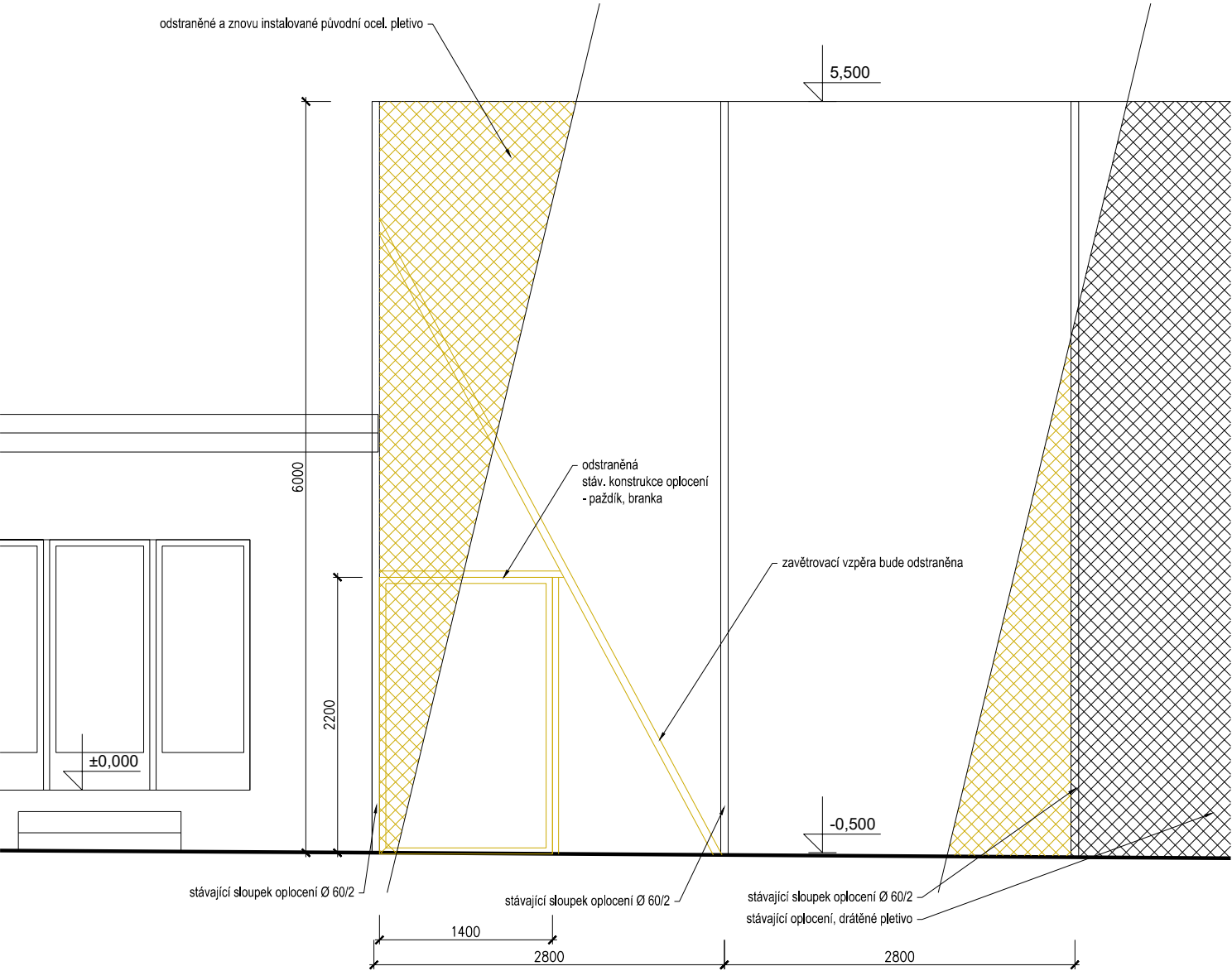

STÁVAJÍCÍ STAV

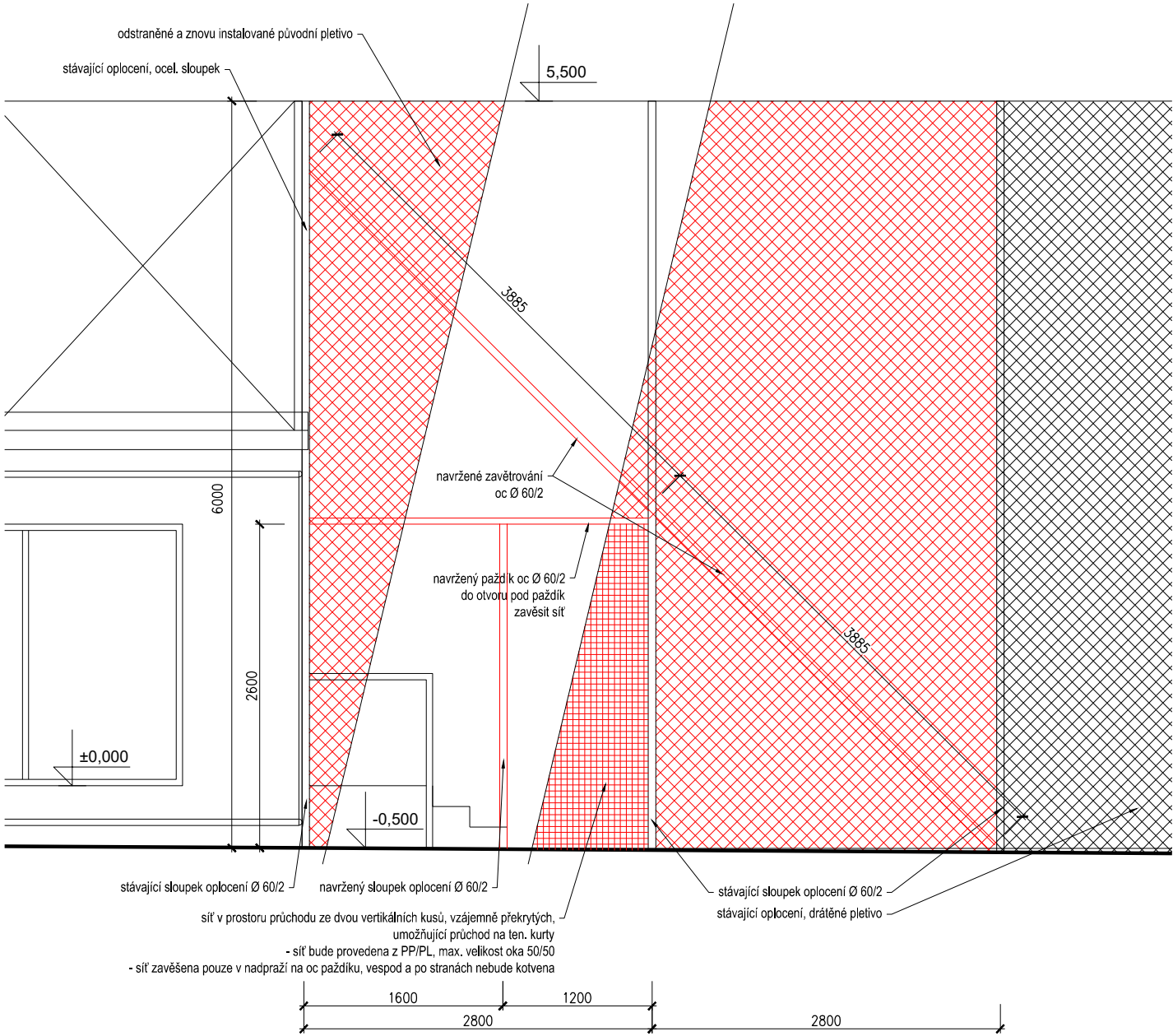

NAVRŽENÝ STAV

Autor:	Ing. arch. Kamil Švaříček, Ing. arch. Jindřich Janíček
Investor:	Obec Hodonice, Obecní 287, 671 25 Hodonice
Místo:	k. ú. Hodonice: p.č. 1981, 1982, 1983, 1984

Zpracovatel	<b>ARCHITEKT<sup>3</sup></b> Jana Palacha 4, 669 02 Znojmo
-------------	---

Zodp. projektant	Ing. arch. Kamil Švaříček autorizovaný architekt, číslo autorizace ČKA 04109 Přímětická 69, 669 02 Znojmo tel.: (+420) 731160025, e-mail: kamil.svaricek@post.cz
------------------	---

## STAVEBNÍ ÚPRAVY OBJEKTU ŠATEN, NAVAZUJÍCÍCH KOMUNIKACÍ A OPLOCENÍ NA TEN. KURTECH V HODONICÍCH

### DOKUMENTACE PRO OHLÁŠENÍ STAVBY

Objekt	SO.3 - OPLOCENÍ
--------	-----------------

Část	stavebně architektonická
------	--------------------------

Vypracoval :	Ing. arch. K. Švaříček	Datum:	05/2016
--------------	------------------------	--------	---------

Příloha	ČÁST OPLOCENÍ 2	Počet formátů A4 :	2
---------	-----------------	--------------------	---

	SCHÉMATICKÝ POHLED	Měřítko :	1:50
--	--------------------	-----------	------

		Číslo přílohy:	D.1.1.b.2
--	--	----------------	-----------

Pozn.: Veškeré rozměry je nutno ověřit dle skutečnosti!!

Pozn.: Provedení oplocení, včetně brány a branky, bude upřesněno na základě možností dodavatele v rámci AD.